里親養育を
はじめるために

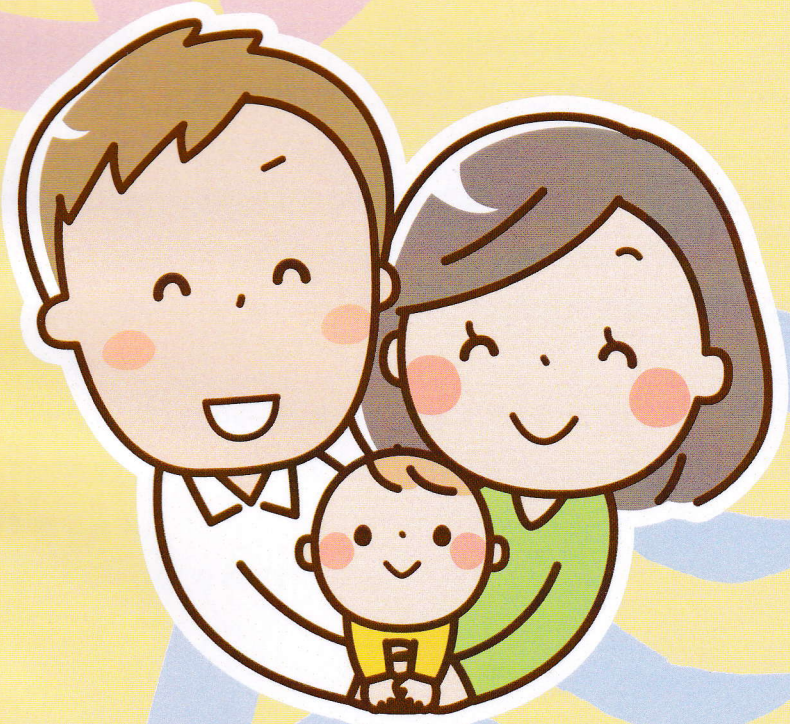

あかし里親センター